

Bewaren en extra gebruik van lichaamsmateriaal

De glaasjes en de paraffineblokjes zijn een onderdeel van het patiëntendossier en worden bij wet 30 jaar bewaard. Paraffineblokken bevatten ook DNA.



Het restmateriaal of het materiaal dat niet verwerkt werd in paraffine wordt 1 maand bewaard en nadien vernietigd. Het restmateriaal wordt ook gebruikt voor het anoniem aanmaken van controle paraffineblokken. De controles dienen om zekerheid te geven dat het onderzoek correct verloopt.

Voor meer zeldzame controles maken we soms gebruik van bestaande paraffineblokken waarin voldoende weefsel zit. We punchen hieruit wat weefsel en werken verder geanonimiseerd in de controles.

Consulten en revisies extern: de diagnose is soms moeilijk en vergt een blik van een expert patholoog. Wij sturen dan veelal de coupes en de blok op naar de expert voor verder onderzoek. Zo kan je materiaal vlotjes in Harvard USA terecht komen.

Digitale pathologie zal dit proces vergemakkelijken en vooral versnellen. Het kan zijn dat de expert patholoog extra kosten aanreken voor zijn expertise. We trachten dit te minimaliseren of zelf te bekostigen.

Wetenschappelijk onderzoek: jouw weefsel kan gebruikt worden voor wetenschappelijk onderzoek. Hiervoor is echter toestemming nodig van de ethische commissie van AZ Zeno.



Informed consent

De patholoog heeft geen rechtstreeks contact met de patiënt. Het informed consent is derhalve geïncorporeerd bij de behandelende arts. Jouw informed consent voor de ingreep betekent dat je toestemming geeft dat jouw weefsel onderzocht wordt door de patholoog.



campus Knokke-Heist (8300)

Graaf Jansdijk 162 - T +32 (0)50 63 31 11

campus Blankenberge (8370)

Dr. F. Verhaeghestraat 1 - T +32 (0)50 43 41 11

campus Maldegem (9990)

Stationsstraat 27 - T +32 (0)50 40 40 70

www.azzeno.be

Pathologische anatomie

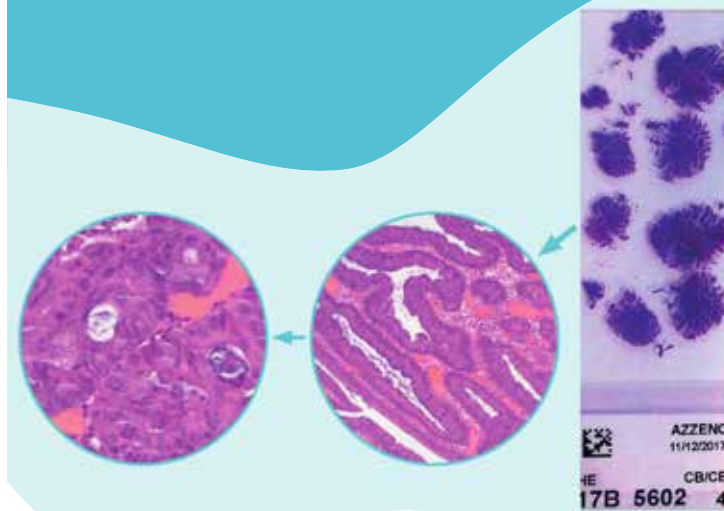

Pathologische anatomie

Team Pathologie

De pathologen werken in een erkend laboratorium voor pathologische anatomie met een onderliggend kwaliteitssysteem.

Zonder medisch laboratorium technologen (MLT) zijn er geen coupes. Geen coupes, geen diagnose. De pathologen werken nauw samen met de MLT om tot goede microscopie coupes te komen van het patiëntenmateriaal. Pathologie is nog grotendeels een manuele ambacht en vergt dus heel wat handelingen.

De pathologen in AZ Zeno zijn beiden geconventioneerd en geaccrediteerd. Dit wil zeggen dat zij de RIZIV-tarieven volgen en voldoende opleidingen bijhouden en registreren.



Informatie online

De laboratoriumdirecteur heeft ervoor gekozen om zoveel mogelijk informatie online te zetten, zowel voor patiënten als voor artsen.

(<http://www.azzenopathologie.net/pathologie/>)

Voor de patiënten staan volgende topics centraal:

- informatie over pathologie met introductiefilmpje uit Nederland
- informatie over het bevolkingsonderzoek
- frequente vragen van patiënten
- kostprijs van het onderzoek
- suggesties en klachten

Wat is pathologie?

Pathologie betekent ziekteleer. Het vakgebied behelst de diagnostiek van ziekten en het onderzoek naar oorzaken en mechanismen voor het ontstaan ervan. Kankeronderzoek is een wezenlijk onderdeel hiervan.

De klinisch patholoog is een medisch specialist, die met behulp van de microscoop op cel- en weefselmateriaal van patiënten diagnoses stelt. Daarnaast kan op een afdeling Klinische Pathologie postmortaal diagnostisch onderzoek verricht worden. Dit wordt door AZ Zeno uitbesteed aan AZ Sint-Jan Brugge. De klinisch patholoog is geen forensisch patholoog! CSI is niet aan ons besteed.

Concreet zal weefsel (of cellen) bij de patiënt weggehaald worden door de behandelende arts en opgestuurd worden naar de pathologie afdeling met de nodige informatie op de aanvraag.

Wij ontvangen het weefsel en nemen het in behandeling. Het weefsel wordt gefixeerd (6-72 uur) en vervolgens overnacht verwerkt tot snijdbaar weefsel via paraffine.

De volgende ochtend worden coupes gesneden en gekleurd en door de patholoog onder de microscoop bekeken. Vervolgens wordt een verslag opgemaakt en opgestuurd naar de behandelende arts, waarna het verder beleid van de patiënt kan volgen.



Het verslag van de patholoog is onderdeel van het patiëntendossier. Een patiënt of niet-behandelend arts kan geen verslag opvragen op onze afdeling. Hiervoor moet via de behandelende arts gewerkt worden. De huisarts van de patiënt is steeds een behandelend arts.